

Детальний план території, для розміщення садової забудови на території Якушинецької територіальної громади Вінницького району Вінницької області

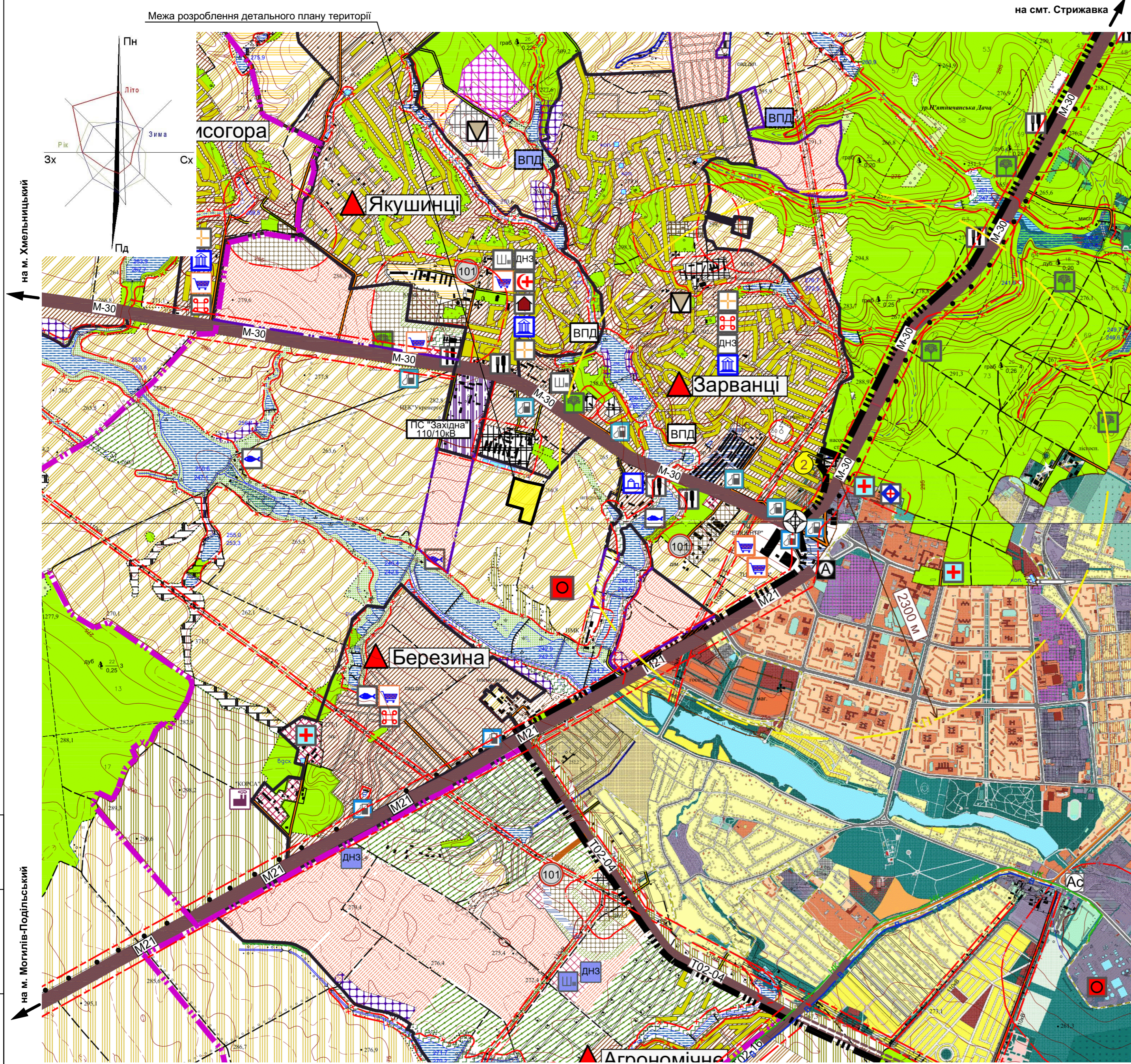

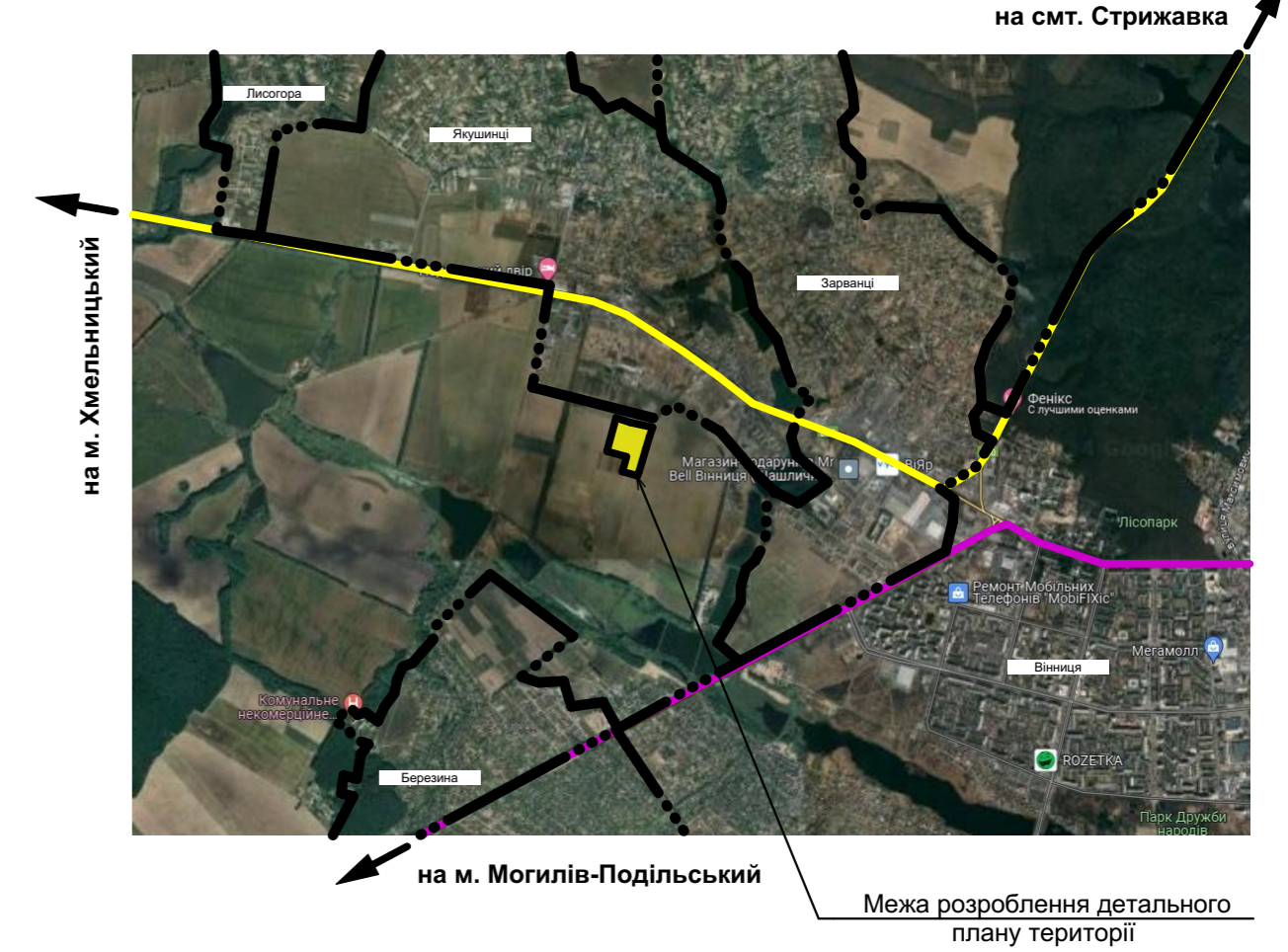

Схема розташування території розроблення містобудівної документації в системі розселення (М 1:25000)



Ситуаційна схема (М 1:50000)



Умовні позначення:

-  - межа м. Вінниця, с. Зарванці, с. Лисогора, с. Березина, с. Якушинці
-  - автомобільна дорога міжнародного значення М-30 "Стрий - Умань - Дніпро - Ізварине (через м. Вінницю, Кропивницький)"
-  - автомобільна дорога міжнародного значення М-21 "Виступовичі - Житомир - Могилів-Подільський (через м. Вінницю)"
-  - територія розроблення детального плану

Примітки:
а) Графічні матеріали Схеми розташування території розроблення містобудівної документації в системі розселення виконані на підставі Схеми планування території Вінницького району, Вінницької області, розробленої ТОВ "Діпроцивільпромбуд".

МАСШТАБ 1:25000 (в 1см-250м)

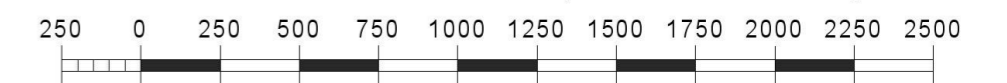

| | | |
|--------------|---------------|-------------|
| Інв. № ориг. | Підпис і дата | Зам. інв. № |
| | | |

| | | | | | |
|--|-------------|--------------------|------|-------------|-------|
| 1524-ДПТ | | | | | |
| Детальний план території, для розміщення садової забудови на території Якушинецької територіальної громади Вінницького району Вінницької області | | | | | |
| Зм. Кіл.уч. | Арк. № док. | Підпис | Дата | Стадія | Аркуш |
| ГАП | Басистий | <i>[Signature]</i> | 2024 | ДПТ | 11 |
| Н.контр. | Герій | <i>[Signature]</i> | 2024 | | |
| Детальний план території | | | | 1 | 11 |
| Перевірив | Басистий | <i>[Signature]</i> | 2024 | ТОВ "АПЛАН" | |
| Розробив | Герій | <i>[Signature]</i> | 2024 | | |
| Схема розташування території розроблення містобудівної документації в системі розселення (М 1:25000) | | | | | |